EL SALVADOR, ZAC.
H. AYUNTAMIENTO
2016-2018
"Voluntad Que No Se Detiene"

PROGRAMA FONDO III

SEGUNDA ETAPA PAVIMENTACION DE CALLE FRANCISCO I MADERO CON CONCRETO HIDRAULICO EN LA LOCALIDAD DE TANQUE NUEVO MUNICIPIO DEL SALVADOR ZAC.

CROQUIS DEL MUNICIPIO

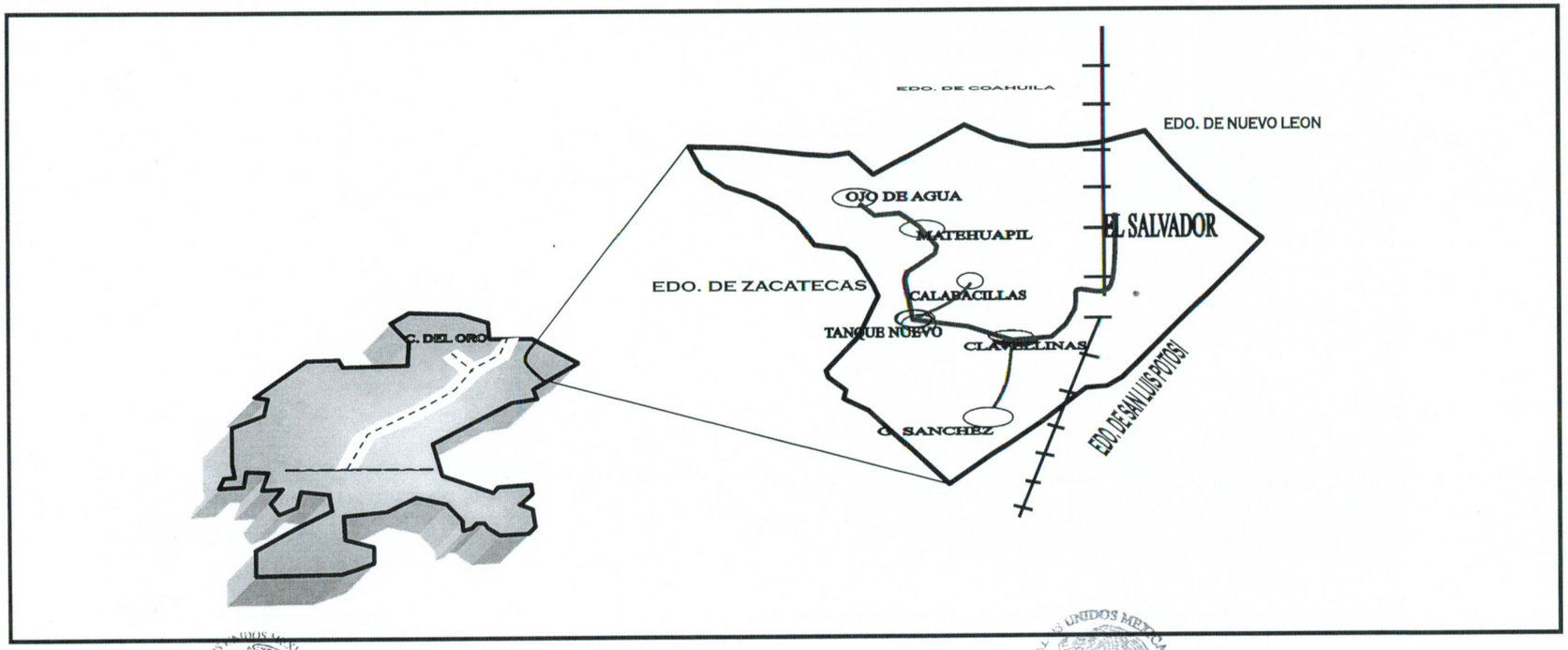

ELABORO

C. SANDRA MACIAS CASTILLO

DEPARTAMENTO DE DESARROLLO ECONOMICO Y SOCIAL

Vo Bo

C. PLUTARCO ZAVALA TORRES

PRESIDENTE MUNICIPAL

LGDS Art. 28 "Este programa es publico, ajeno a cualquier partido politico. Queda prohibido el uso para fines distintos al desarrollo social."

Este programa es de Carácter Público no es patrocinado ni promovido por partido político alguno y sus recursos provienen de los impuestos que pagan todos los contribuyentes. Esta prohibido el uso de este programa con fines políticos, electorales, de lucro y otros distintos a los establecidos. Quien haga uso indebido de los recursos de este programa debera ser denunciado y sancionado de acuerdo a la ley aplicable y ante la autoridad competente

EL SALVADOR, ZAC.
H. AYUNTAMIENTO
2016-2018
"Voluntad Que No Se Detiene"

PROGRAMA "FONDO III"

SEGUNDA ETAPA PAVIMETACION DE CALLE FRANCISCO I MADERO CON CONCRETO HIDRAULICO EN LA LOCALIDAD DE TANQUE NUEVO MUNICIPIO DEL SALVADOR ZAC.

CROQUIS DE LOCALIDAD

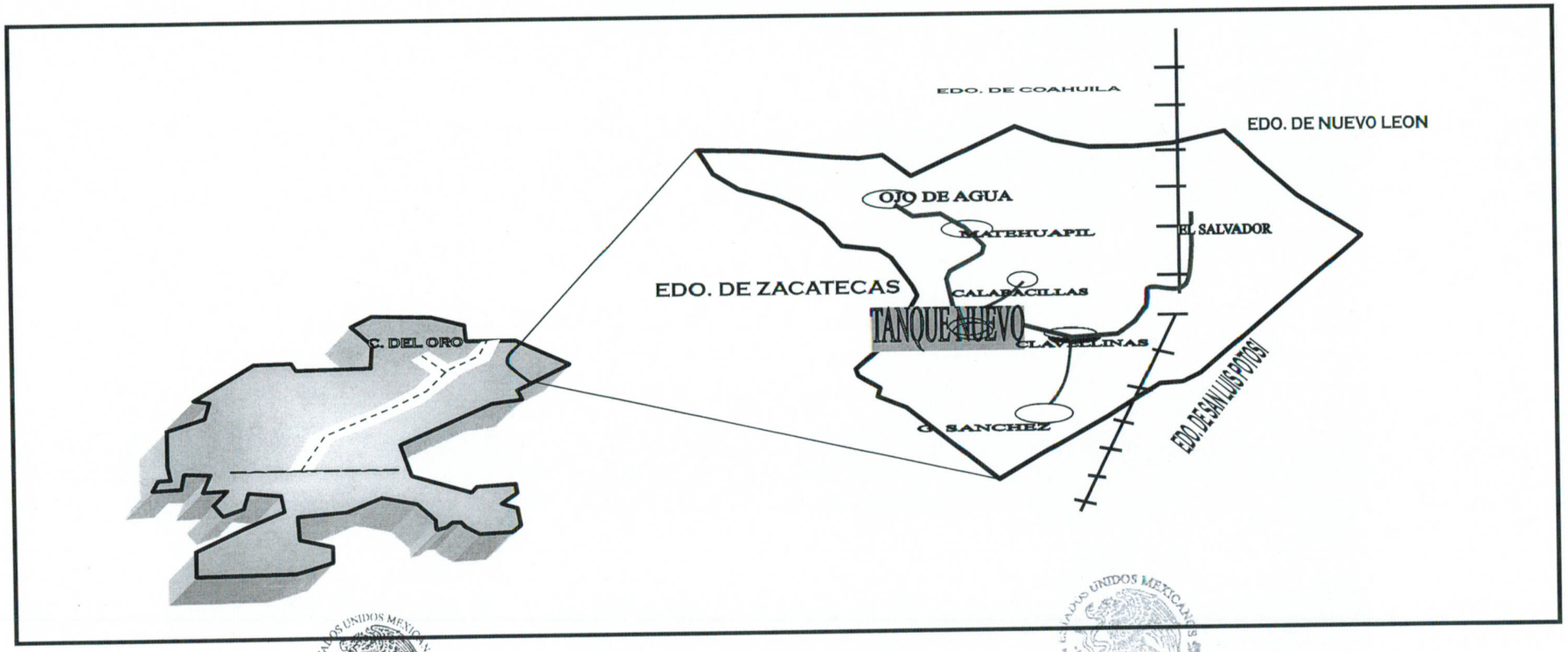

ELABORO

DESARROLLO ECONÓMICO
EL SALVADOR, ZAC

C. SANDRA MACIAS CASTILLO

DEPARTAMENTO DE DESARROLLO ECONOMICO Y SOCIAL

Vo Bo

PRESIDENCIA MUNICIPAL
EL SALVADOR, ZAC

C. PLUTARCO ZAVALA TORRES

PRESIDENTE MUNICIPAL

LGDS Art. 28 "Este programa es publico, ajeno a cualquier partido politico. Queda prohibido el uso para fines distintos al desarrollo social."

Este programa es de Carácter Púlico no es patrocinado ni promovido por partido político alguno y sus recursos provienen de los impuestos que pagan todos los contribuyentes. Esta prohibido el uso de este programa con fines políticos, electorales, de lucro y otros distintos a los establecidos. Quien haga uso indebido de los recursos de este programa debera ser denunciado y sancionado de acuerdo a la ley aplicable y ante la autoridad competente

EL SALVADOR, ZAC.
H. AYUNTAMIENTO
2016-2018
"Voluntad Que Va Se Refleja"

PROGRAMA "FONDO III"

SEGUNDA ETAPA PAVIMENTACION DE CALLE FRANCISCO I MADERO CON CONCRETO HIDRAULICO EN LA LOCALIDAD DE TANQUE NUEVO MUNICIPIO DEL SALVADOR ZAC.

CROQUIS DE OBRA

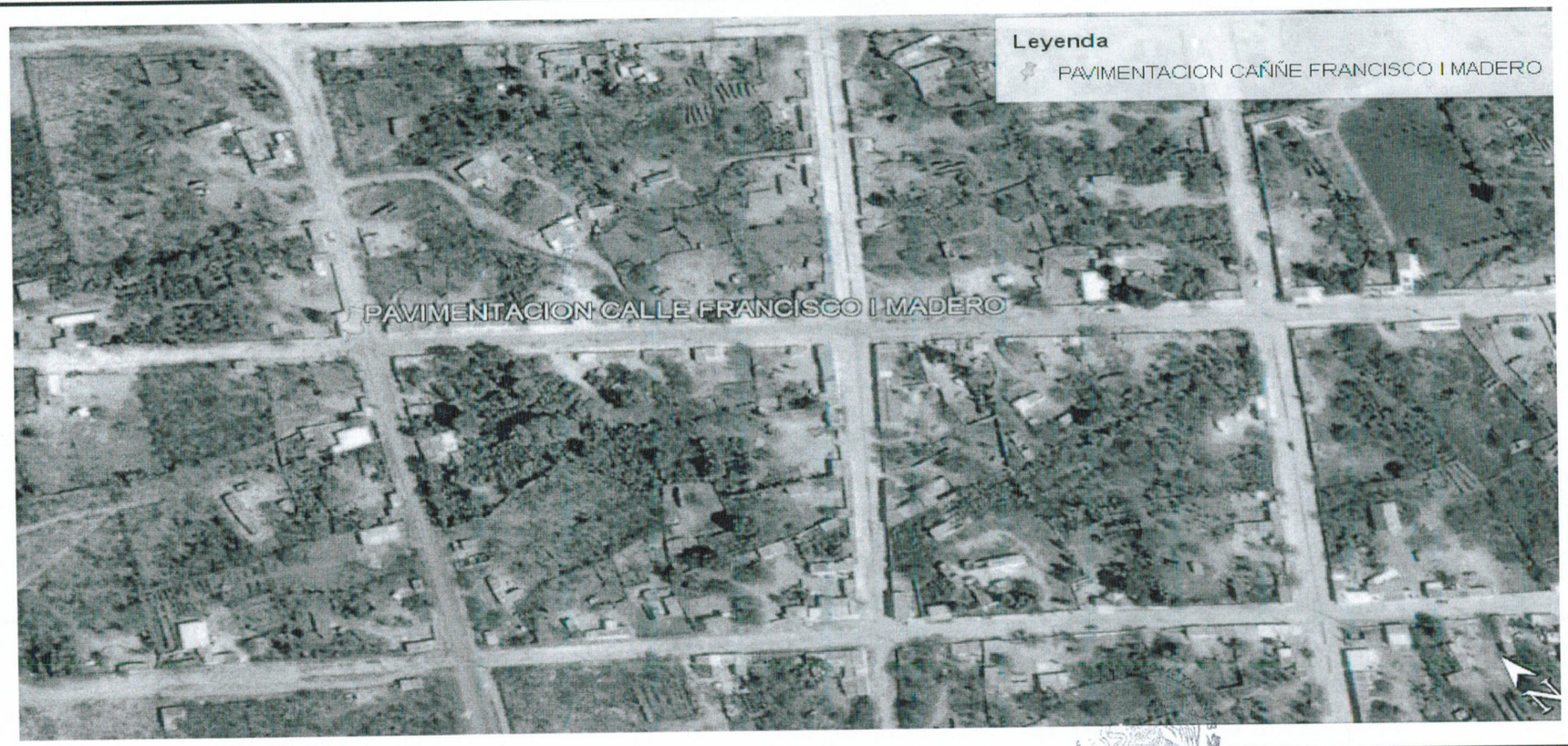

ELABORO

C. SANDRA MACIAS CASTILLO
DEPARTAMENTO DE DESARROLLO ECONOMICO Y SOCIAL

Vo Bo

C. PLUTARCO ZAVALA TORRES
PRESIDENTE MUNICIPAL

EL SALVADOR, ZAC.
H. AYUNTAMIENTO
2016-2018
"Voluntad Que Me Se Detiene"

PROGRAMA "FONDO III"

SEGUNDA ETAPA PAVIMENTACION DE CALLE FRANCISCO I MADERO CON CONCRETO HIDRAULICO EN LA LOCALIDAD DE TANQUE NUEVO MUNICIPIO DEL SALVADOR ZAC.

PROYECTO DE OBRA

OBRA.- SEGUNDA ETAPA PAVIMENTACION DE CALLE FRANCISCO I MADERO CON CONCRETO HIDRAULICO EN LA LOCALIDAD DE TANQUE NUEVO MUNICIPIO DEL SALVADOR ZAC

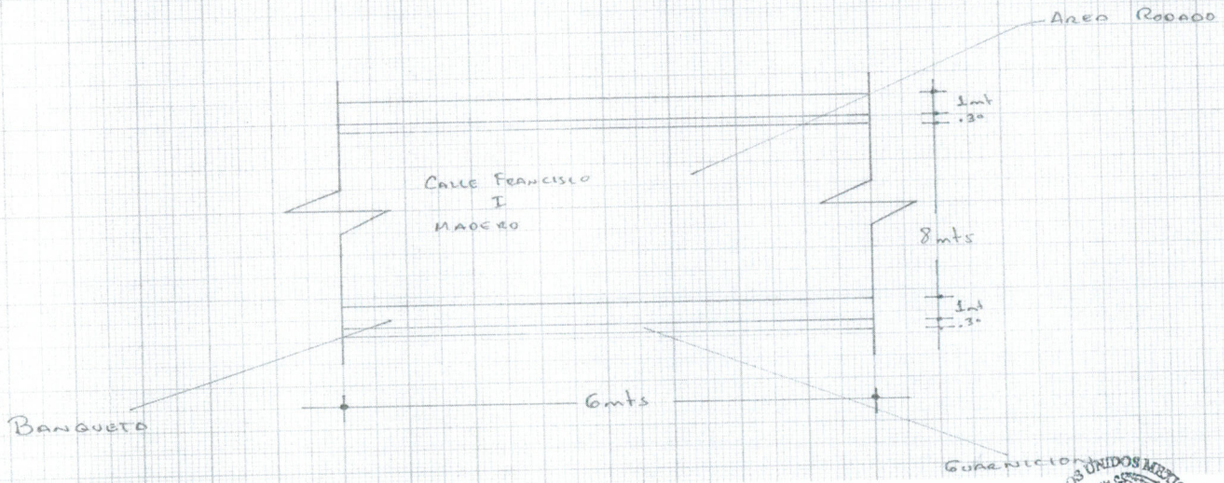

ELABORO

C. SANDRA MACIAS CASTILLO

DEPARTAMENTO DE DESARROLLO ECONOMICO Y SOCIAL

Vo Bo

C. PLUTARCO ZAVALA TORRES

PRESIDENTE MUNICIPAL

LGDS Art. 28 "Este programa es publico, ajeno a cualquier partido politico. Queda prohibido el uso para fines distintos al desarrollo social."

Este programa es de Carácter Púlico no es patrocinado ni promovido por partido político alguno y sus recursos provienen de los impuestos que pagan todos los contribuyentes. Esta prohibido el uso de este programa con fines políticos, electorales, de lucro y otros distintos a los establecidos. Quien haga uso indebido de los recursos de este programa debera ser denunciado y sancionado de acuerdo a la ley aplicable y ante la autoridad competente